

La presentació i el pagament telemàtics permeten complir les obligacions tributàries, còmodament, sense desplaçaments ni pèrdues de temps, amb una disponibilitat de 24 hores al dia 7 dies a la setmana.

Adreces d'interès

Certificat digital gratuït de persona física:
<http://etributs.gencat.cat/ovide>

Informació sobre l'impost:
<http://etributs.gencat.cat/itp>

Descàrrega del programa d'ajuda:
<http://etributs.gencat.cat/pa>

Oficina Virtual de l'ATC:
<http://etributs.gencat.cat/ov>



Consultes:
Telèfon 012

Incidències:
suport_etributs@atc.cat

Dubtes sobre l'impost:
cqs@atc.cat



Agència Tributària de Catalunya

www.atc.gencat.cat



Tramitació telemàtica

IMPOST SOBRE TRANSMISSIONS PATRIMONIALS I ACTES JURÍDICS DOCUMENTATS

MODEL 600

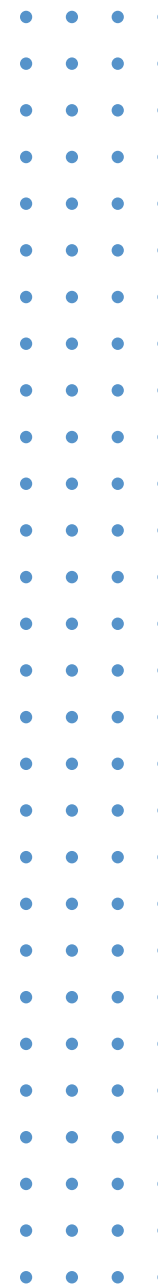

Impost sobre transmissions patrimonials i actes jurídics documentats

L'impost sobre transmissions patrimonials i actes jurídics documentats és un tribut que grava les tres modalitats següents:

- Les transmissions patrimonials oneroses.
- Les operacions societàries.
- Els actes jurídics documentals.

Presentació i pagament

La presentació i el pagament de l'impost es pot fer de forma telemàtica a través de l'Oficina Virtual de l'ATC.

Requisits per presentar i pagar l'impost telemàticament

1. Descarregar el programa d'ajuda del model 600, emplenar-lo i generar l'autoliquidació.
2. Adjuntar la còpia escanejada del document que genera l'obligació de liquidar l'impost. No cal adjuntar el document:
 - Si l'operació es formalitza en escriptura pública i el notari ha enviat prèviament la declaració informativa notarial a l'ATC (es pot consultar a l'Oficina Virtual).
 - En els contractes d'arrendament (tarifa AUR) sempre que s'aporti una còpia del contracte a l'INCASÒL en el termini de dos mesos.
3. Disposar d'un certificat digital.

Com adjuntar la còpia del document

Mitjançant el programa d'ajuda es pot adjuntar una còpia del document en format PDF (si s'escaneja el document es recomana una resolució de 300 ppp). Mida màxima de l'arxiu: 3Mb.

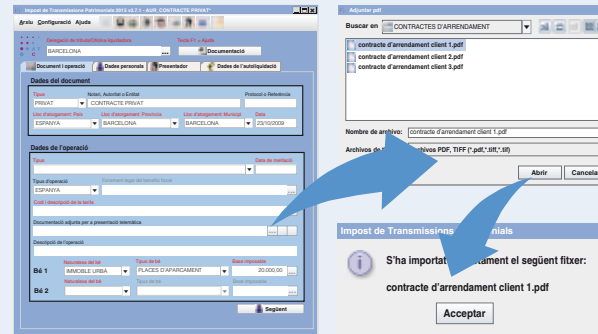

Presentació i pagament a l'Oficina Virtual

Cal accedir a la Carpeta Tributària de l'Oficina Virtual de l'ATC per tal de carregar l'autoliquidació generada amb el programa d'ajuda (fitxer amb extensió ".dec") i ordenar-ne el pagament i la presentació telemàtics.

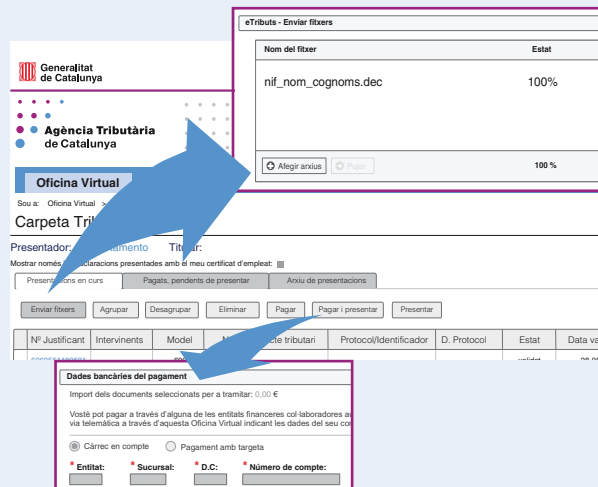

Opcions de pagament

El pagament es pot realitzar amb els mitjans següents:

- Càrrec en compte. El pagament l'ha de realitzar el titular o una persona autoritzada.
- Targeta bancària.

Descàrrega de justificants

Un cop finalitzada la tramitació es pot obtenir el comprovant de la presentació i/o del pagament telemàtic.

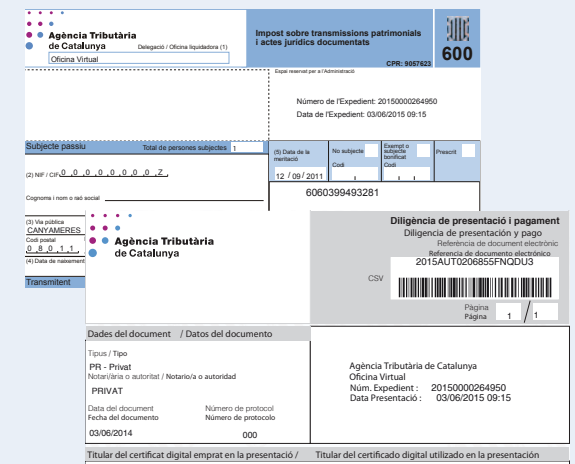

Més informació

A <http://etributs.gencat.cat/itp> trobareu informació sobre:

1. Certificats digitals
2. Entitats col·laboradores
3. Guies i manuals de consulta